Продам свою 4х комнатную квартиру 4/2/9

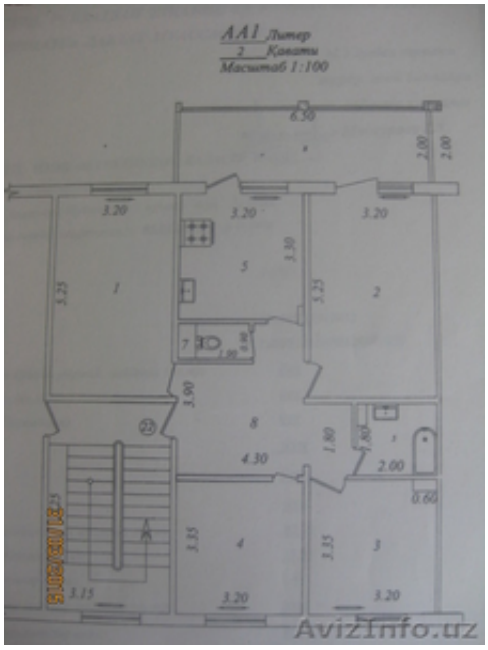

Ташкент, Узбекистан

Балкон заложен кирпичом; ванная, туалет, кухня - кафель пол, стены; все комнаты раздельные, окна - акфа. Два сан узла. Рядом 2 - школы, 2- дет сада.кафе, рестораны, базар.

Цена: **70 $**	Тип объявления: Продам, продажа, продаю	Торг: уместен
Kr Пётр	**998909041564**	**Карасу-6, ул Иркутская**